

MINISTERIO DE MEDIO AMBIENTE Y AGUA  
**SERVICIO NACIONAL DE METEOROLOGÍA  
E HIDROLOGÍA**  
DIRECCIÓN DE HIDROLOGÍA

**BOLETÍN DIARIO  
DE NIVELES**  
**ACTUALIZADO AL 21 DE  
FEBRERO DE 2025**



**UNIDAD DE ESTUDIOS  
E INVESTIGACIÓN  
HIDROLÓGICA**

Febrero 2025

"2025 BICENTENARIO DE BOLIVIA"



**senamhi**  
SERVICIO NACIONAL DE METEOROLOGÍA E HIDROLOGÍA

# MONITOREO HIDROMÉTRICO CUENCA AMAZÓNICA SUBCUENCA DEL RÍO MADRE DE DIOS



Elaboración  
SENAMHI - DIRECCIÓN DE HIDROLOGÍA - UNIDAD DE ESTUDIOS E INVESTIGACIÓN HIDROLÓGICA

"2025 BICENTENARIO DE BOLIVIA"

# MAPA DE MONITOREO HIDROMÉTRICO POR MUNICIPIO CUENCA MADRE DE DIOS

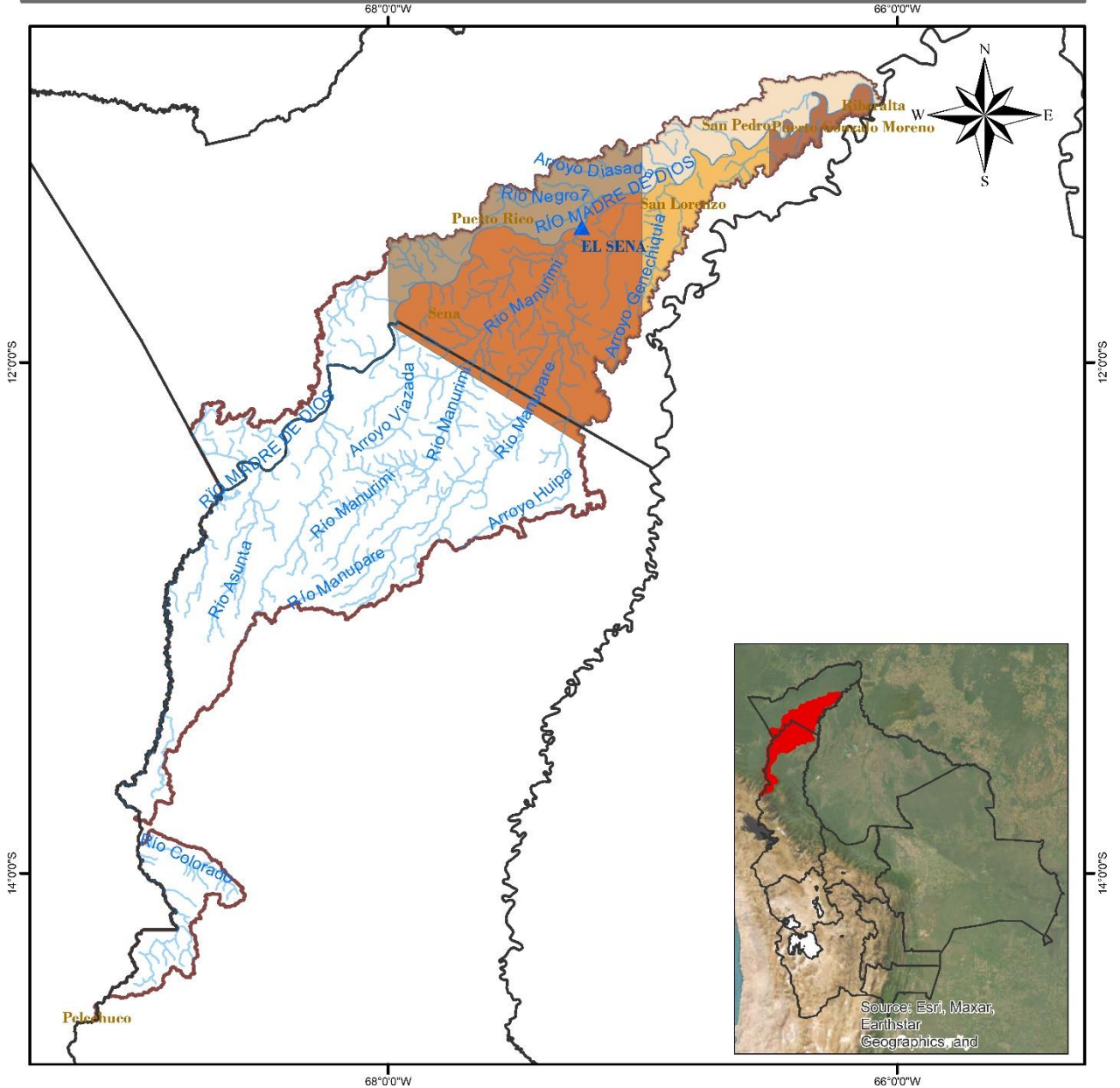

<p><b>LEYENDA</b></p> <ul style="list-style-type: none"> <li> Rios</li> <li> DEPARTAMENTOS</li> <li> Estación Hidrométrica</li> <li> MUNICIPIOS</li> <li> CUENCA MADRE DE DIOS</li> </ul>	
	<p>0 15 30 60 90 120 Km</p>

**Coordinate System: GCS WGS 1984**  
**Datum: WGS 1984**  
**Units: Degree**

"2025 BICENTENARIO DE BOLIVIA"



## TABLA RESUMEN DE LAS ESTACIONES HIDROMÉTRICAS – SUBCUENCA MADRE DE DIOS

CUENCA AMAZONICA	ESTACIÓN	RIO	LECTURA DEL DÍA ANTERIOR (cm)		ULTIMA LECTURA (cm)		COMPORTAMIENTO DE NIVELES RESPECTO A SUS ULTIMAS LECTURAS	
			FECHA	LECTURA	FECHA	LECTURA		
SUCBUENCA RIO MADRE DE DIOS	EL SENA	MADRE DE DIOS	20/2/2025	774	21/2/2025	766	DESCENSO	

**Elaboración**

**SENAMHI - DIRECCIÓN DE HIDROLOGÍA – UNIDAD DE ESTUDIOS E INVESTIGACIÓN HIDROLÓGICA**

"2025 BICENTENARIO DE BOLIVIA"



**senamhi**

SERVICIO NACIONAL DE METEOROLOGÍA E HIDROLOGÍA

# MONITOREO HIDROMÉTRICO CUENCA AMAZÓNICA SUBCUENCA DEL RÍO MAMORÉ



Elaboración





SENAMHI - DIRECCIÓN DE HIDROLOGÍA - UNIDAD DE ESTUDIOS E INVESTIGACIÓN HIDROLÓGICA

"2025 BICENTENARIO DE BOLIVIA"

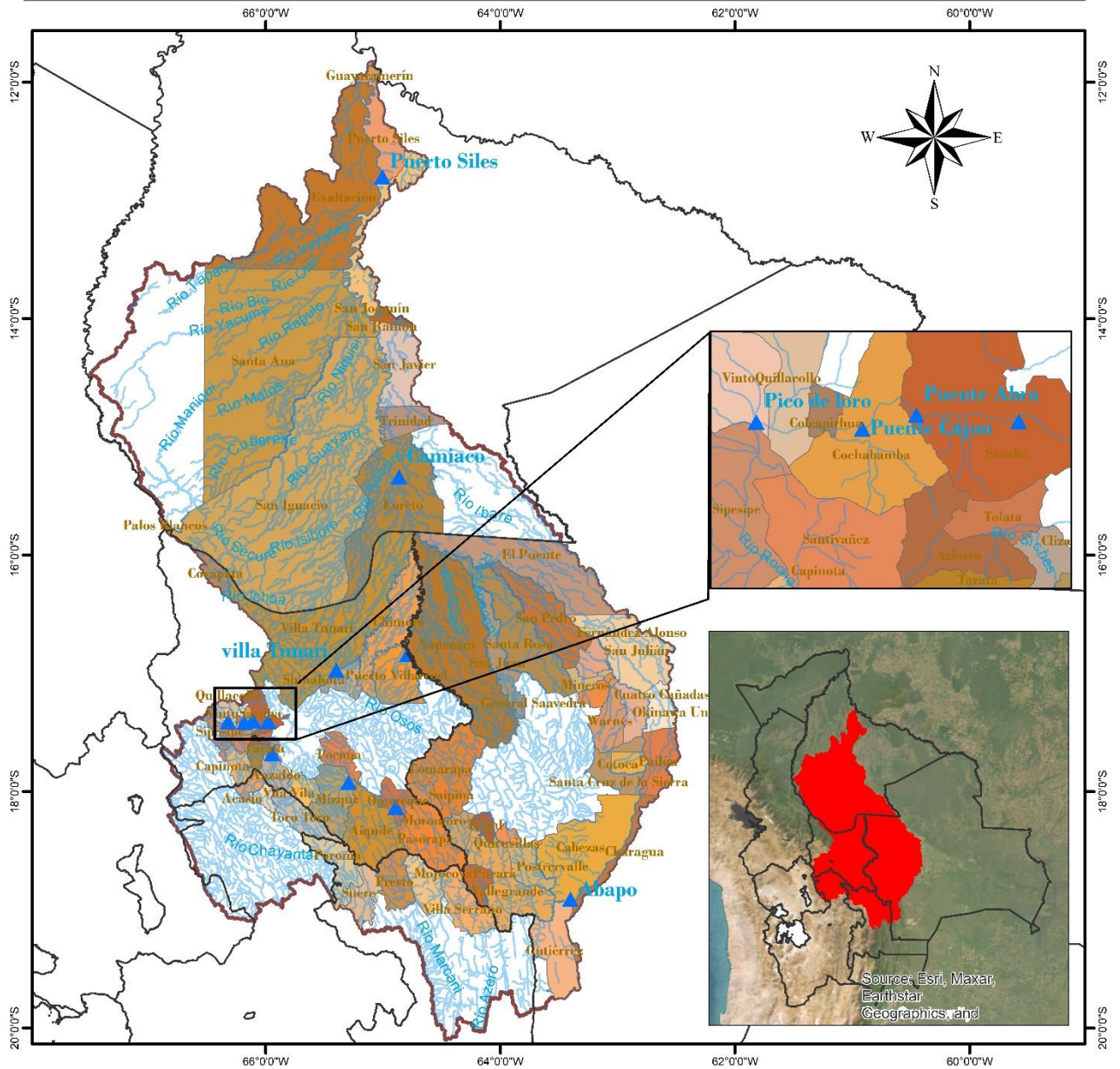

# MAPA DE MONITOREO HIDROMÉTRICO POR MUNICIPIO CUENCA MAMORÉ

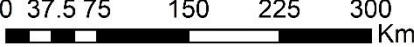

<p><b>LEYENDA</b></p> <ul style="list-style-type: none"> <li> Estacion Hidrométrica</li> <li> Ríos</li> <li> Cuenca Mamoré</li> <li> DEPARTAMENTOS</li> </ul>	 <p>ESTADO PLURINACIONAL DE <b>BOLIVIA</b> MINISTERIO DE MEDIO AMBIENTE Y AGUA</p> 	<p>Coordinate System: GCS WGS 1984 Datum: WGS 1984 Units: Degree</p>
<p>0 37.5 75 150 225 300 Km</p> 		

"2025 BICENTENARIO DE BOLIVIA"

**TABLA RESUMEN DE LAS ESTACIONES HIDROMÉTRICAS – SUBCUENCA MAMORÉ**

CUENCA AMAZONICA	ESTACION	RIO	LECTURA DEL DIA ANTERIOR (cm)		ULTIMA LECTURA (cm)		COMPORTAMIENTO DE NIVELES RESPECTO A SUS ULTIMAS LECTURAS	
			FECHA	LECTURA	FECHA	LECTURA		
SUCBUENCA RIO MAMORE	PUENTE CHIÑATA	ROCHA	16/2/2025	119	17/2/2025	117	DESCENSO	↓
	PUENTE ABRA	ROCHA	20/2/2025	60	21/2/2025	40	DESCENSO	↓
	PUENTE CAJON	ROCHA	20/2/2025	170	21/2/2025	170	SE MANTIENE	→
	PICO DE LORO	ROCHA	13/2/2025	110	14/2/2025	100	DESCENSO	↓
	SICHEZ	SICHEZ	20/2/2025	160	21/2/2025	130	DESCENSO	↓
	PUENTE MIZQUE	MIZQUE	20/2/2025	160	21/2/2025	130	DESCENSO	↓
	PUENTE OMEREQUE	MIZQUE	20/2/2025	290	21/2/2025	280	DESCENSO	↓
	ABAPO	GRANDE	20/2/2025	275	21/2/2025	258	DESCENSO	↓
	PUERTO VILLARROEL	MAMORECILLO	20/2/2025	340	21/2/2025	380	ASCENSO	↑
	VILLA TUNARI	CHAPARE	20/2/2025	360	21/2/2025	330	DESCENSO	↓
	CAMIACO	MAMORE	20/2/2025	955	21/2/2025	969	ASCENSO	↑
	PUERTO SILES	MAMORE	20/2/2025	1125	21/2/2025	1125	SE MANTIENE	→
	GUAYARAMERIN	MAMORE	20/2/2025	641	21/2/2025	641	SE MANTIENE	→

**Elaboración**
**SENAMHI - DIRECCIÓN DE HIDROLOGÍA – UNIDAD DE ESTUDIOS E INVESTIGACIÓN HIDROLÓGICA**

"2025 BICENTENARIO DE BOLIVIA"





**senamhi**

SERVICIO NACIONAL DE METEOROLOGÍA E HIDROLOGÍA

# MONITOREO HIDROMÉTRICO CUENCA AMAZÓNICA SUBCUENCA DEL RÍO BENI



Elaboración



SENAMHI - DIRECCIÓN DE HIDROLOGÍA - UNIDAD DE ESTUDIOS E INVESTIGACIÓN HIDROLÓGICA

"2025 BICENTENARIO DE BOLIVIA"

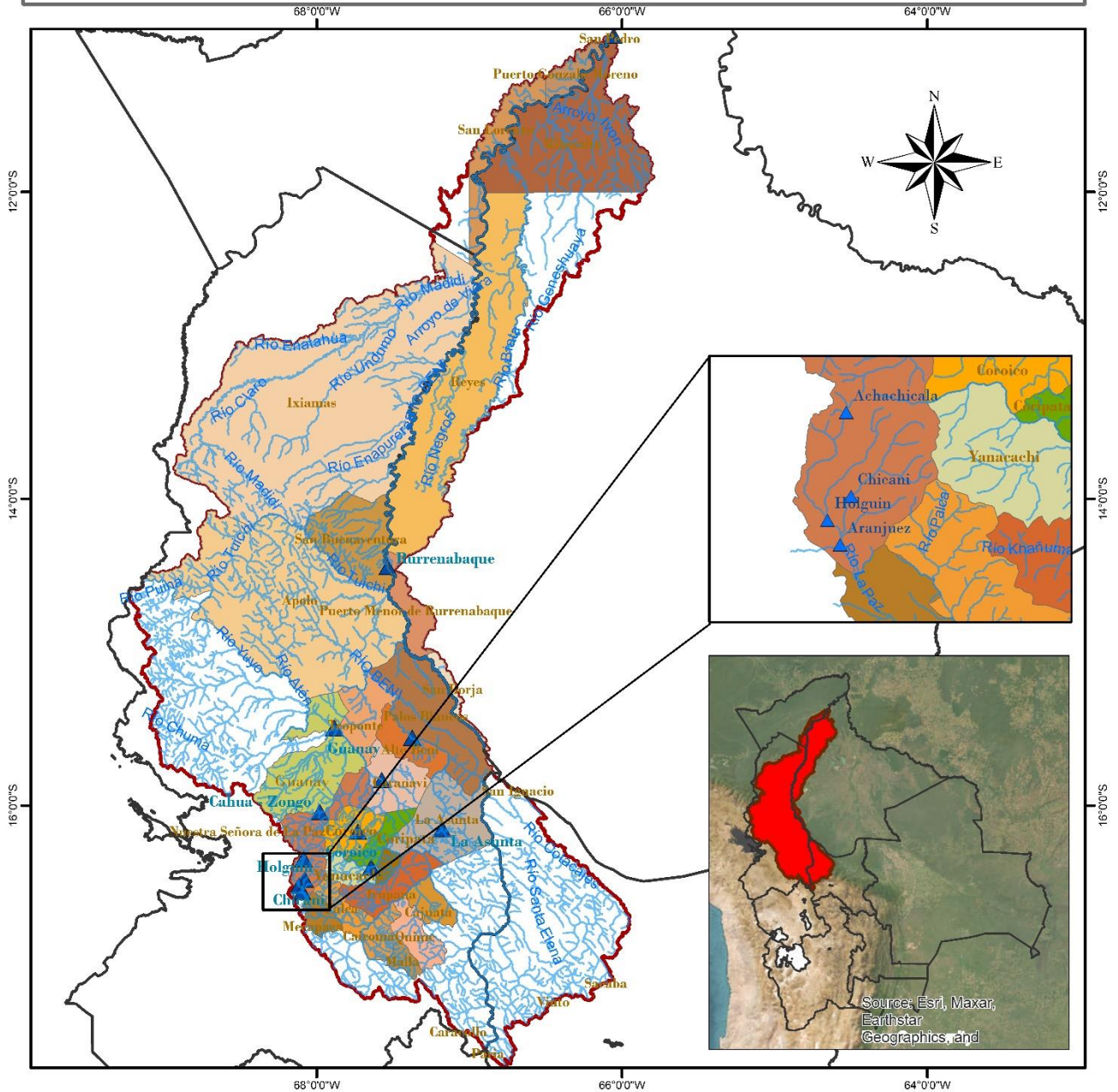

**MAPA DE MONITOREO HIDROMÉTRICO POR MUNICIPIO CUENCA RIO BENI**



<p><b>LEYENDA</b></p> <ul style="list-style-type: none"> <li> RIOS</li> <li> DEPARTAMENTOS</li> <li> Estación Hidrométrica</li> <li> MUNICIPIOS</li> <li> CUENCA RIO BENI</li> </ul>	 <p>ESTADO PLURINACIONAL DE BOLIVIA MINISTERIO DE MEDIO AMBIENTE Y AGUA</p>  <p>senamhi SERVICIO NACIONAL DE METEOROLOGÍA E HIDROLOGÍA</p>	<p><b>Coordinate System: GCS WGS 1984</b> <b>Datum: WGS 1984</b> <b>Units: Degree</b></p>
 <p>0 25 50 100 150 200 Km</p>		

"2025 BICENTENARIO DE BOLIVIA"

**TABLA RESUMEN DE LAS ESTACIONES HIDROMÉTRICAS – SUBCUENCA RÍO BENI**

CUENCA AMAZONICA	ESTACION	RIO	LECTURA DEL DIA ANTERIOR (cm)		ULTIMA LECTURA (cm)		COMPORTAMIENTO DE NIVELES RESPECTO A SUS ULTIMAS LECTURAS	
			FECHA	LECTURA	FECHA	LECTURA		
SUB CUENCA RIO BENI	ACHACHICALA	CALUYO	15/2/2025	50	16/2/2025	44	DESCENSO	↓
	CHICANI	KALLAPA	20/2/2025	37	21/2/2025	36	DESCENSO	↓
	HOLGUIN	ORKOJAHUIRA	20/2/2025	20	21/2/2025	19	DESCENSO	↓
	ARANJUEZ	CHOQUEYAPU	4/2/2025	32	5/2/2025	32	SE MANTIENE	→
	PUENTE VILLA	UNDUAVI	30/1/2025	75	31/1/2025	75	SE MANTIENE	→
	PUENTE VILLA	TAGUESI	30/1/2025	77	31/1/2025	77	SE MANTIENE	→
	LA ASUNTA	BOOPI	20/2/2025	310	21/2/2025	280	DESCENSO	↓
	CAHUA	ZONGO	1/2/2025	345	2/2/2025	339	DESCENSO	↓
	COROICO	COROICO	20/2/2025	360	21/2/2025	290	DESCENSO	↓
	CARANAVI	COROICO	20/2/2025	140	21/2/2025	120	DESCENSO	↓
	GUANAY	MAPIRI	20/2/2025	290	21/2/2025	310	ASCENSO	↑
	PALOS BLANCOS	BENI	20/2/2025	270	21/2/2025	270	SE MANTIENE	→
	RURRENABAQUE	BENI	20/2/2025	320	21/2/2025	340	ASCENSO	↑
	RIBERALTA	BENI	20/2/2025	903	21/2/2025	908	ASCENSO	↑

**Elaboración**
**SENAMHI - DIRECCIÓN DE HIDROLOGÍA – UNIDAD DE ESTUDIOS E INVESTIGACIÓN HIDROLÓGICA**

"2025 BICENTENARIO DE BOLIVIA"





**senamhi**

SERVICIO NACIONAL DE METEOROLOGÍA E HIDROLOGÍA

# MONITOREO HIDROMÉTRICO

## CUENCA DEL PLATA

## CUENCA DEL RÍO PILCOMAYO



Elaboración







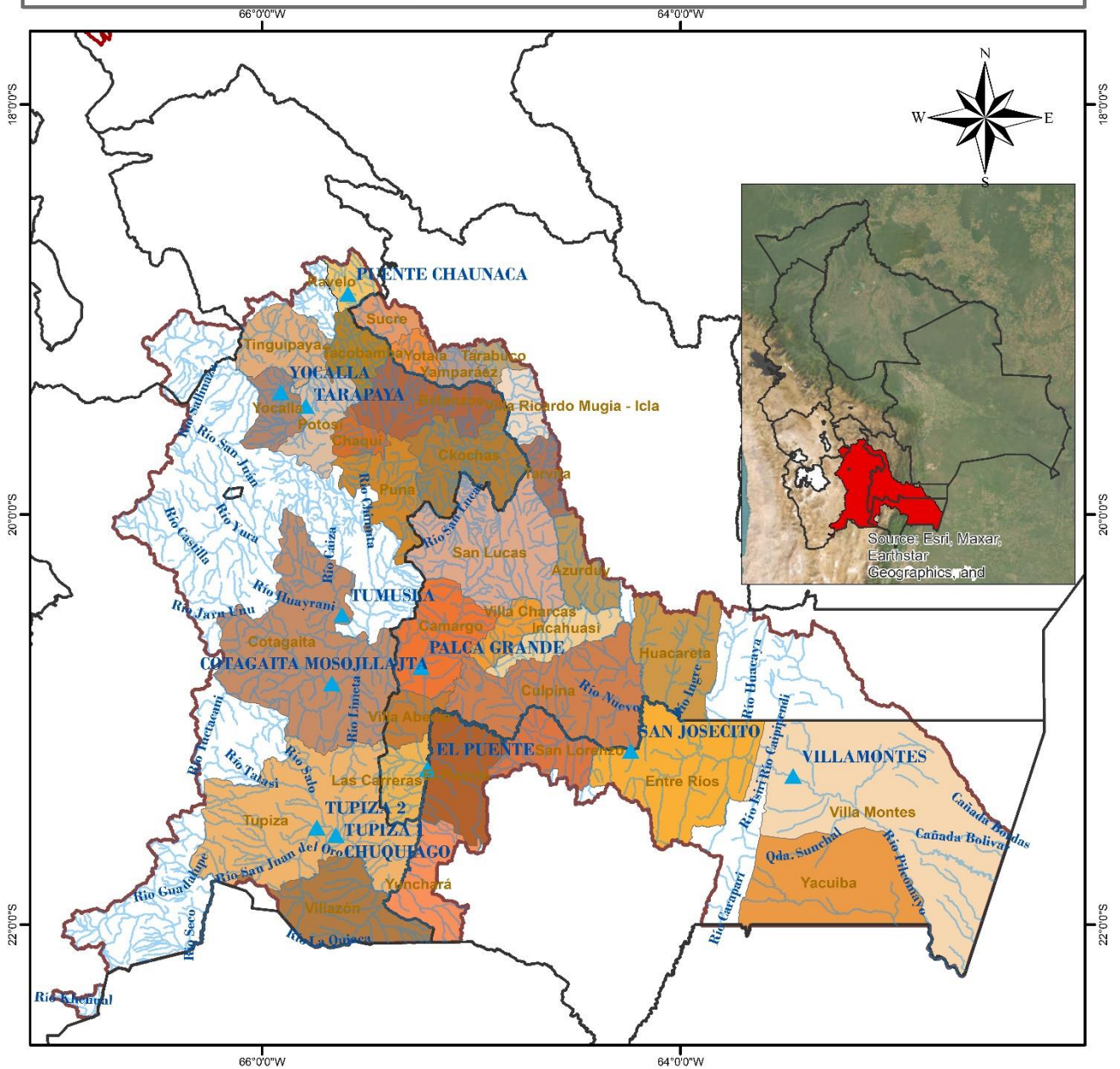

SENAMHI - DIRECCIÓN DE HIDROLOGÍA – UNIDAD DE ESTUDIOS E INVESTIGACIÓN HIDROLÓGICA

"2025 BICENTENARIO DE BOLIVIA"



# MAPA DE MONITOREO HIDROMÉTRICO POR MUNICIPIO CUENCA RIO PILCOMAYO



<p><b>LEYENDA</b></p> <ul style="list-style-type: none"> <li> Estacion Hidrométrica</li> <li> RIOS</li> <li> DEPARTAMENTOS</li> <li> CUENCA_PILCOMAYO</li> <li> MUNICIPIOS</li> </ul>	 <p>ESTADO PLURINACIONAL DE BOLIVIA MINISTERIO DE MEDIO AMBIENTE Y AGUA</p>	 <p>senamhi SERVICIO NACIONAL DE METEOROLOGÍA E HIDROLOGÍA</p>
	<p>0 20 40 80 120 160 Km</p> 	<p>Coordinate System: GCS WGS 1984 Datum: WGS 1984 Units: Degree</p>

"2025 BICENTENARIO DE BOLIVIA"

**TABLA RESUMEN DE LAS ESTACIONES HIDROMÉTRICAS – CUENCA RÍO PILCOMAYO**

CUENCA DEL PLATA	ESTACION	RIO	LECTURA DEL DIA ANTERIOR (cm)		ULTIMA LECTURA (cm)		COMPORTAMIENTO DE NIVELES RESPECTO A SUS ULTIMAS LECTURAS	
			FECHA	LECTURA	FECHA	LECTURA		
SUB CUENCA RIO PILCOMAYO	PUENTE CHAUNACA	RAVELO	20/2/2025	130	21/2/2025	130	SE MANTIENE	→
	YOCALLA	ALTO PILCOMAYO	20/2/2025	68	21/2/2025	78	ASCENSO	↑
	TARAPAYA	TARAPAYA	20/2/2025	65	21/2/2025	65	SE MANTIENE	→
	TUMUSLA	TUMUSLA	19/2/2025	225	20/2/2025	160	DESCENSO	↓
	MOSOJLLAJTA	COTAGAITA	20/2/2025	46	21/2/2025	42	DESCENSO	↓
	TUPIZA	TUPIZA	20/2/2025	27	21/2/2025	26	DESCENSO	↓
	CHUQUIAGO	SAN JUAN DEL ORO	20/2/2025	148	21/2/2025	135	DESCENSO	↓
	CAMARGO	CHICO	20/2/2025	70	21/2/2025	54	DESCENSO	↓
	PALCA GRANDE	TUMUSLA	19/2/2025	240	20/2/2025	220	DESCENSO	↓
	EL PUENTE	SAN JUAN DEL ORO	20/2/2025	218	21/2/2025	190	DESCENSO	↓
	SAN JOSECITO	PLATA	19/2/2025	436	20/2/2025	426	DESCENSO	↓
	VILLAMONTES	PILCOMAYO	19/2/2025	336	20/2/2025	316	DESCENSO	↓

**Elaboración**
**SENAMHI - DIRECCIÓN DE HIDROLOGÍA – UNIDAD DE ESTUDIOS E INVESTIGACIÓN HIDROLÓGICA**

"2025 BICENTENARIO DE BOLIVIA"





**senamhi**

SERVICIO NACIONAL DE METEOROLOGÍA E HIDROLOGÍA

# MONITOREO HIDROMÉTRICO

## CUENCA CERRADA

### SISTEMA HÍDRICO TITICACA, DESAGUADERO, POOPÓ Y COIPASA

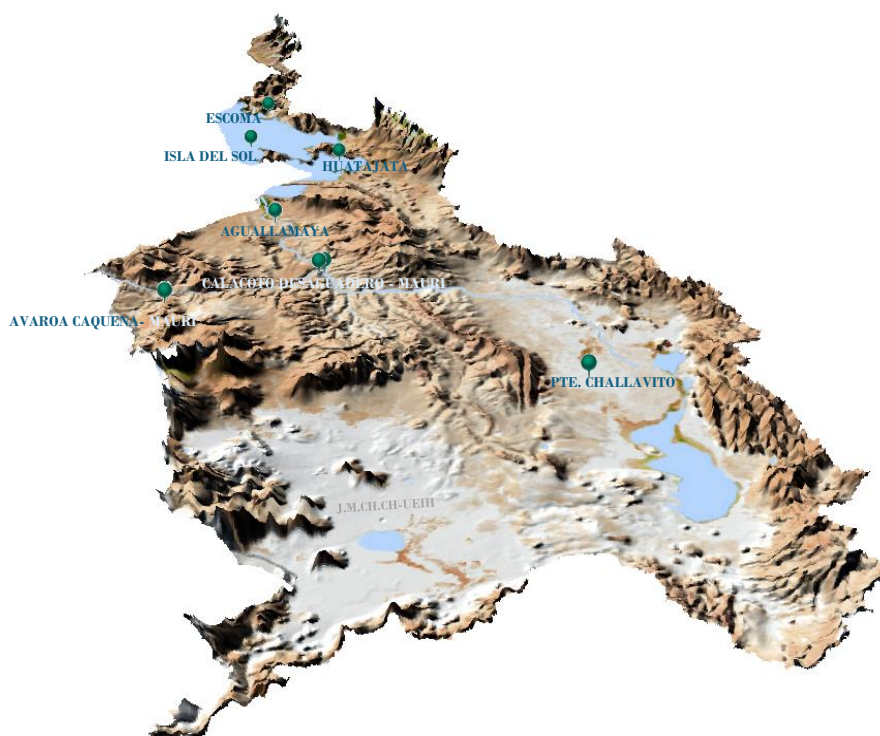

Elaboración

SENAMHI - DIRECCIÓN DE HIDROLOGÍA - UNIDAD DE ESTUDIOS E INVESTIGACIÓN HIDROLÓGICA

"2025 BICENTENARIO DE BOLIVIA"



# MAPA DE MONITOREO HIDROMÉTRICO POR MUNICIPIO SISTEMA HIDRICO TDPS

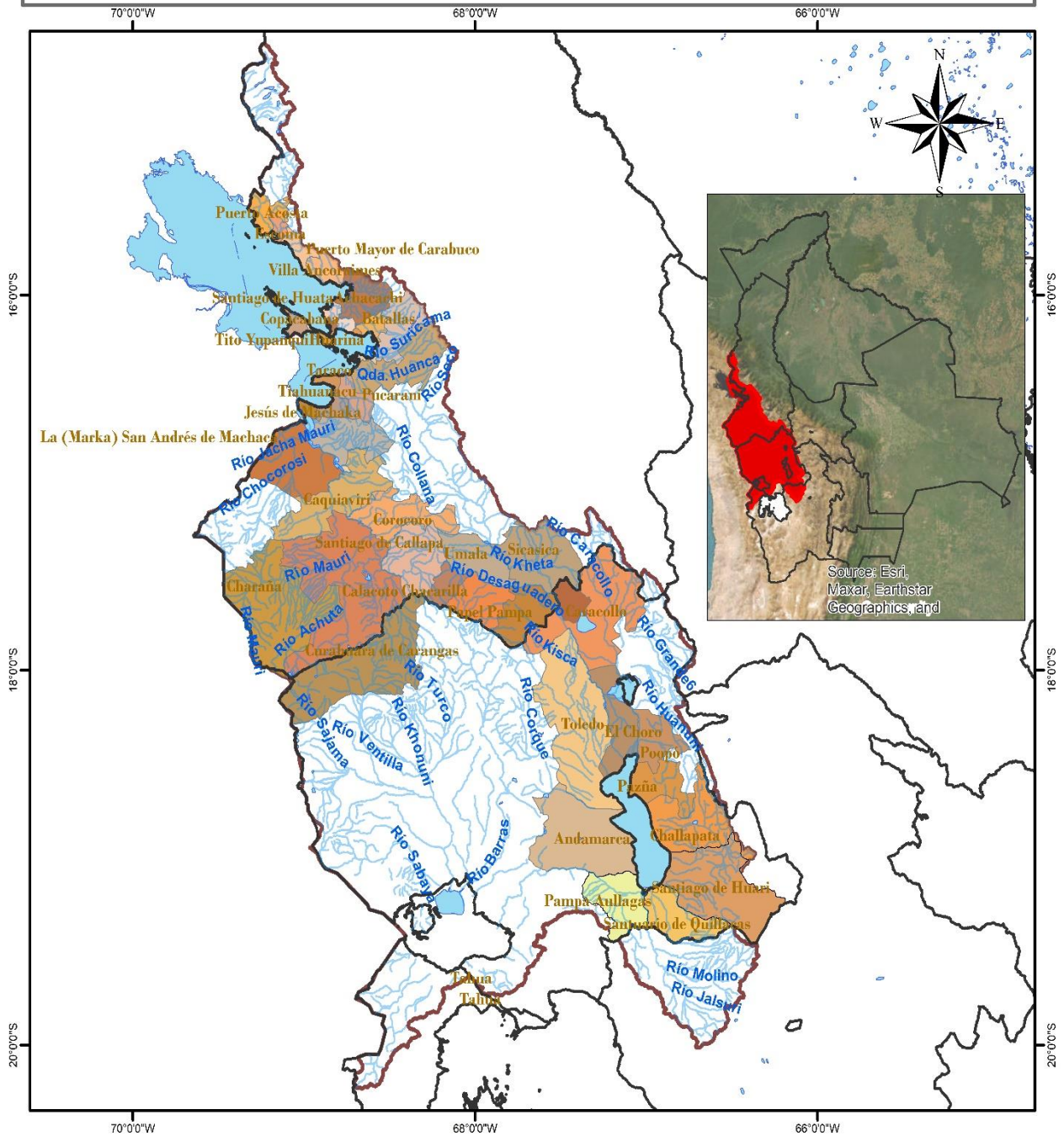

<p><b>LEYENDA</b></p> <ul style="list-style-type: none"> <li> RIOS</li> <li> DEPARTAMENTOS</li> <li> lagos_lagunas</li> <li> MUNICIPIOS</li> <li> CUENCA_SISTEMA_TDPS</li> </ul>	<p>ESTADO PLURINACIONAL DE BOLIVIA MINISTERIO DE MEDIO AMBIENTE Y AGUA</p>	<p>senamhi SERVICIO NACIONAL DE METEOROLOGÍA E HIDROLOGÍA</p>
	<p>0 20 40 80 120 160 Km</p>	<p>Coordinate System: GCS WGS 1984 Datum: WGS 1984 Units: Degree</p>

"2025 BICENTENARIO DE BOLIVIA"

**TABLA RESUMEN DE LAS ESTACIONES HIDROMÉTRICAS – SISTEMA HÍDRICO TDPS**

CUENCA CERRADA	ESTACION	RIO / LAGO	LECTURA DEL DIA ANTERIOR (cm)		ULTIMA LECTURA (cm)		COMPORTAMIENTO DE NIVELES RESPECTO A SUS ULTIMAS LECTURAS	
			FECHA	LECTURA	FECHA	LECTURA		
SISTEMA HIDRICO TDPC	ISLA DEL SOL	TITICACA	20/2/2025	95	21/2/2025	97	ASCENSO	↑
	HUATAJATA	TITICACA	20/2/2025	3807.57	21/2/2025	3807.59	ASCENSO	↑
	AGUALLAMAYA	DESAGUADERO	20/2/2025	224	21/2/2025	224	SE MANTIENE	→
	AVAROA	CAQUENA	27/1/2025	88	28/1/2025	88	SE MANTIENE	→
	AVAROA	MAURI	27/1/2025	45	28/1/2025	45	SE MANTIENE	→
	CALACOTO	DESAGUADERO	29/1/2025	199	30/1/2025	198	DESCENSO	↓
	CALACOTO	MAURI	29/1/2025	159	30/1/2025	156	DESCENSO	↓

**Elaboración**
**SENAMHI - DIRECCIÓN DE HIDROLOGÍA – UNIDAD DE ESTUDIOS E INVESTIGACIÓN HIDROLÓGICA**

"2025 BICENTENARIO DE BOLIVIA"